

Jaga mereka yang kita cintai dengan perlindungan jiwa sekaligus investasi.



AVA iPrime

Proteksi dan Investasi Prima
dengan Premi Tunggal
untuk Masa Depan

Love Life

AVA iPrime

Merupakan produk asuransi jiwa yang dikaitkan dengan investasi (*unit link*) dengan pembayaran Premi tunggal, dibayarkan sekaligus yang dikeluarkan oleh PT ASURANSI JIWA ASTRA (Astra Life) dengan masa pertanggungan sampai Tertanggung mencapai usia 99 tahun. Premi yang Anda bayarkan memberikan manfaat perlindungan asuransi dan manfaat investasi dalam bentuk Nilai Dana.

Keunggulan AVA iPrime

- Perlindungan lengkap (Asuransi Jiwa dan/atau *Terminal Illness*) hingga usia 99 tahun.
- Perlindungan Cacat Total dan Tetap hingga usia 65 tahun.
- Batas usia masuk yang panjang, hingga usia 70 tahun.
- Pilihan mata uang yang fleksibel (USD dan Rp).
- Tidak ada selisih biaya harga jual dan harga beli pada dana investasi.
- Investasi yang ekonomis (bebas biaya penarikan & pengalihan dana).
- Terdapat fasilitas penambahan Premi Investasi Tunggal.

Manfaat AVA iPrime

- **Manfaat Meninggal Dunia**, 100% Uang Pertanggungan dan Nilai Dana yang terbentuk.
- **Manfaat *Terminal Illness***, 100% Uang Pertanggungan dan Nilai Dana yang terbentuk.
- **Manfaat Cacat Total dan Tetap**, 100% Uang Pertanggungan dan Nilai Dana yang terbentuk.
- **Manfaat Akhir Polis**, Nilai Dana yang dihitung berdasarkan Harga Unit yang berlaku pada Tanggal Berakhinya Polis.

Apabila usia Tertanggung kurang dari 5 (lima) tahun pada saat meninggal dunia, menderita *Terminal Illness* atau menderita Cacat Total dan Tetap, maka ketentuan pembayaran Uang Pertanggungan, sebagai berikut:

Usia Ulang Tahun Terdekat	% Uang Pertanggungan yang dibayarkan
0-1	20% dari Uang Pertanggungan
2	40% dari Uang Pertanggungan
3	60% dari Uang Pertanggungan
4	80% dari Uang Pertanggungan
≥5	100% dari Uang Pertanggungan

Syarat & Ketentuan

- Usia masuk Tertanggung: Minimum 30 hari; maksimum 70 tahun.
Usia masuk Tertanggung Asuransi Tambahan sesuai dengan yang tercantum dalam masing-masing Polis.
- Usia masuk Pemegang Polis: Minimum 18 tahun.
Usia masuk Pemegang Polis Asuransi Tambahan sesuai dengan yang tercantum dalam masing-masing Polis. (khusus untuk Pemegang Polis Individu/Perorangan)
- Mengisi formulir Surat Permohonan Asuransi Jiwa dan melengkapi dokumen yang dibutuhkan.
- Minimum Premi Dasar Tunggal Rp80 Juta / USD 40 ribu.
- Minimum Premi Investasi Tunggal Rp1 Juta / USD 100.
- Biaya Premi sudah termasuk namun tidak terbatas pada biaya komisi Bank dan biaya pemasaran.
- Minimum Uang Pertanggungan (UP) adalah sebesar Rp100 Juta / USD 50 ribu atau 125% dari Premi Dasar Tunggal, mana yang lebih besar.

Pilihan Perlindungan Tambahan

- Kecelakaan Diri+
 - Penyakit Kritis+
 - Perawatan Medis & Bedah
- Penjelasan fitur dan manfaat masing-masing Asuransi Tambahan dapat mengacu pada ketentuan khusus atas masing-masing Asuransi Tambahan.

Biaya-biaya

Biaya-biaya di bawah ini dapat dikenakan tergantung aktivitas transaksi:

- Biaya Premi sebesar 5% dari Premi Dasar Tunggal, atau 5% dari Premi Investasi Tunggal. Biaya Premi Dasar Tunggal dan Biaya Premi Investasi Tunggal dipotong pada saat penerimaan Premi.
- Biaya administrasi Polis Rp12.500,00/USD 1,25 per bulan, sesuai mata uang yang dipilih.
- Biaya pengalihan Dana Investasi, jika ada, dipotong dari Nilai Dana sebesar Rp1.000.000,00/USD10 per transaksi. Biaya ini berlaku untuk pengalihan Dana Investasi ke 5 (lima) dan seterusnya.
- Biaya pengelolaan Dana Investasi akan dikenakan dalam rangka pengelolaan Dana Investasi yang besarnya 1%-3% per tahun tergantung pada jenis Dana Investasi.
- Biaya asuransi dasar dan biaya Asuransi Tambahan (bila ada) akan dikenakan berdasarkan Uang Pertanggungan, usia Tertanggung, dan jenis kelamin.

Biaya-biaya tersebut di atas dapat berubah dengan pemberitahuan tertulis sebelumnya kepada Anda.

Ilustrasi AVA iPrime

Usia Pemegang Polis/Tertanggung	35 Tahun
Jenis Kelamin	Perempuan
Premi Dasar Tunggal	Rp100.000.000,00
Uang Pertanggungan	Rp125.000.000,00
Jenis Dana Investasi	100% AVA Growth Plus Fund
Jenis Risiko Investasi	Tinggi
Biaya Asuransi bulan pertama	Rp10.823,00

Akhir Tahun ke-	Usia (Tahun)	Nilai Dana* (dalam ribuan Rupiah)			Manfaat Asuransi (UP+Nilai Dana*) (dalam ribuan Rupiah)		
		Simulasi 1 (-1%)	Simulasi 2 (0%)	Simulasi 3 (10%)	Simulasi 1 (-1%)	Simulasi 2 (0%)	Simulasi 3 (10%)
10	45	82.525	91.477	240.576	207.525	216.477	365.576
15	50	75.783	88.728	383.873	200.783	213.729	508.873
20	55	67.845	84.416	612.639	192.845	209.416	737.639
25	60	57.910	77.656	977.837	182.910	202.656	1.102.837

Simulasi Perkembangan Nilai Dana (dalam jutaan Rupiah)

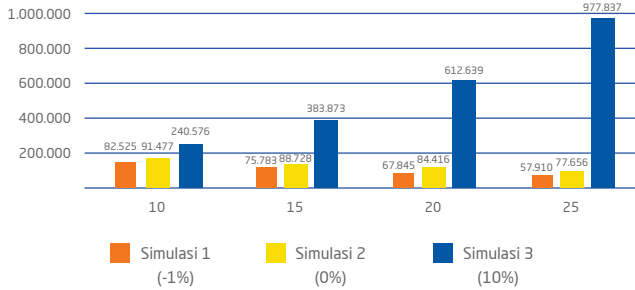

* Pertumbuhan besar manfaat sebagaimana dimaksud di atas hanya merupakan ilustrasi. Besar Nilai Dana tergantung pada kinerja investasi dan faktor-faktor lain, serta tidak lepas dari risiko investasi. Tingkat pertumbuhan dalam ilustrasi ini bukan merupakan tolok ukur perhitungan rata-rata tingkat pertumbuhan yang terendah dan tertinggi, hasil yang diperoleh dapat lebih tinggi atau lebih rendah dari dana yang diinvestasikan. Apabila Tertanggung meninggal dunia termasuk kedalam kondisi pengecualian, Penanggung hanya akan membayar Nilai Dana kepada Penerima Manfaat.

Simulasi/ilustrasi personal sesuai dengan profil Anda dan/atau calon Tertanggung dapat diperoleh dari Tenaga Pemasar Astra Life.

Pilihan Dana Investasi

Nama Fund	Penempatan Investasi	Risiko	Penempatan Alokasi
AVA Secure Fund	Rupiah	Rendah	Penempatan investasi pada instrumen pasar uang, surat berharga bersifat utang yang mempunyai jatuh tempo tidak lebih dari 1 tahun dan deposito berjangka.
AVA Fixed Income Plus Fund	Rupiah	Menengah	Penempatan investasi paling sedikit 80% pada surat berharga bersifat utang dan/atau unit penyertaan reksa dana pendapatan tetap yang memiliki <i>underlying asset</i> seluruhnya berupa surat berharga yang diterbitkan oleh Negara Republik Indonesia dan/atau surat berharga yang diterbitkan oleh Bank Indonesia.
AVA Growth Plus Fund	Rupiah	Tinggi	Penempatan investasi paling sedikit 80% dalam bentuk surat berharga bersifat ekuitas.
AVA Small Cap Equity Fund	Rupiah	Tinggi	Penempatan investasi paling sedikit 80% dalam bentuk surat berharga bersifat ekuitas yang mayoritas berkapitalisasi menengah dan kecil.
AVA Fixed Income Dollar Fund	Dolar	Menengah	Penempatan investasi paling sedikit 80% pada surat berharga bersifat utang dan/atau unit penyertaan reksa dana pendapatan tetap yang memiliki <i>underlying asset</i> seluruhnya berupa surat berharga yang diterbitkan oleh Negara Republik Indonesia dan/atau surat berharga yang diterbitkan oleh Bank Indonesia.
AVA Equity Dollar Fund	Dolar	Tinggi	Penempatan investasi paling sedikit 80% dalam bentuk surat berharga bersifat ekuitas di Bursa Efek Luar Negeri.
AVA Equity Dollar Nusantara Fund	Dolar	Tinggi	Penempatan investasi paling sedikit 80% dalam bentuk surat berharga bersifat ekuitas yang dipasarkan dalam Penawaran Umum dan/atau diperdagangkan di Bursa Efek Indonesia. Risiko tinggi. Mata Uang Dolar Amerika Serikat.

Kinerja Dana Investasi

Pilihan Dana Investasi	Persentase (%) Kinerja Dana Investasi						
	2015	2016	2017	2018	2019	2020	2021
AVA Secure Fund	6,48	5,97	4,85	4,24	5,37	4,27	1,98
AVA Fixed Income Plus Fund	0,56	9,74	12,46	(2,72)	9,65	13,67	0,08
AVA Growth Plus Fund	(4,99)	12,79	14,82	(4,67)	(3,26)	(5,98)	(0,45)
AVA Small Cap Equity Fund	(8,69)	11,40	8,42	(4,00)	2,50	(3,01)	0,32
AVA Fixed Income Dollar Fund	(0,23)	1,44	3,18	(2,20)	8,86	6,26	(1,85)
AVA Equity Dollar Fund(*)	-	-	-	-	6,87	14,66	15,65
AVA Equity Dollar Nusantara Fund(**)	-	-	-	-	-	-	-

* Tanggal peluncuran 5 April 2019
** Tanggal peluncuran 14 Maret 2023

Cara Pengajuan Klaim

1



Isi formulir klaim yang bisa didapatkan dengan menghubungi Kami atau diunduh dari www.astralife.co.id dan kirimkan ke kantor pusat Kami beserta dokumen-dokumen lainnya yang disyaratkan maksimum 90 hari sejak tanggal Tertanggung meninggal dunia atau didiagnosa secara medis menderita *Terminal Illness* atau Cacat Total dan Tetap.

2



Proses klaim Manfaat Asuransi setelah dokumen diterima dengan lengkap dan benar.

3



Manfaat Asuransi dibayarkan sesuai ketentuan Polis maksimum 30 hari sejak klaim disetujui.

Risiko Yang Perlu Diketahui

- Risiko Investasi**
 Risiko yang berkaitan dengan potensi kerugian yang timbul karena perolehan hasil investasi tidak sesuai dengan harapan dan/atau turunnya Nilai Dana yang dimiliki nasabah antara lain karena perubahan suku bunga, perubahan sentimen pasar keuangan, resesi ekonomi, isu, kerusuhan, spekulasi termasuk juga perubahan politik, inflasi, perubahan kurs valuta asing/fluktuasi nilai tukar rupiah terhadap mata uang negara lain.
- Risiko Likuiditas**
 Risiko ini berkaitan dengan potensi Pemegang Polis terlambat/tidak menerima pembayaran Nilai Dana investasi sesuai dengan yang dijanjikan/disepakati pada waktunya akibat penerbit produk investasi mengalami kesulitan keuangan sehingga terlambat/tidak mampu memenuhi kewajibannya kepada Penanggung.
- Risiko Gagal Klaim**
 Risiko yang berkaitan dengan kondisi dimana Penanggung tidak menyetujui dan tidak membayar klaim yang diajukan berdasarkan ketentuan Polis.
- Risiko Polis Tidak Aktif (Lapse)**
 Risiko yang berkaitan dengan kondisi dimana Polis menjadi tidak aktif atau berakhir karena Pemegang Polis gagal membayar Premi tepat waktu dan/atau Nilai Dana tidak mencukupi untuk membayar biaya-biaya oleh karena itu Penanggung dibebaskan dari kewajiban untuk membayar manfaat asuransi dan Premi yang sudah dibayarkan (jika ada) tidak dapat dikembalikan.
- Risiko Perubahan Polis Ditolak**
 Risiko yang berkaitan dengan kondisi dimana Penanggung menolak pengajuan perubahan polis oleh Pemegang Polis berdasarkan ketentuan polis.

Penanggung tidak akan membayar klaim atas manfaat Asuransi jika Tertanggung meninggal dunia atau *Terminal Illness* dan/atau mengalami Cacat Total dan Tetap disebabkan secara langsung atau tidak langsung, keseluruhan atau sebagian akibat dari salah satu atau lebih dari kondisi sebagai berikut:

1. Pengecualian Umum

Adanya suatu tindakan melanggar hukum atau tindakan kejahatan atau percobaan melakukan tindakan kejahatan yang secara langsung atau tidak langsung dilakukan oleh Pemegang Polis, Tertanggung dan/atau Penerima Manfaat dalam Polis ini untuk mendapatkan manfaat Asuransi.

2. Meninggal Dunia atau yang disebabkan oleh :

- (a) Bunuh diri atau percobaan bunuh diri baik dalam keadaan sadar maupun tidak dalam waktu 2 (dua) tahun terhitung sejak Tanggal Berlakunya Polis atau Tanggal Pemulihan Polis (mana yang terjadi paling akhir); atau
- (b) Perang (baik yang dinyatakan maupun tidak), perang saudara, keadaan seperti perang, invasi, tindakan militer atau kudeta, revolusi, huru-hara, kerusuhan; atau
- (c) Fisi atau fusi nuklir, *ionizing radiation* atau kontaminasi radioaktif dari nuklir atau bahan kimia, bahan bakar atau sampah atau limbah atau bahan peledak atau senjata; atau
- (d) Kondisi Yang Sudah Ada Sebelumnya, kecuali ditentukan lain oleh Penanggung secara tertulis.

3. *Terminal Illness* yang disebabkan oleh:

- (a) Infeksi virus *Human Immunodeficiency Virus* (HIV); atau
- (b) Kondisi Yang Sudah Ada Sebelumnya, kecuali ditentukan lain oleh Penanggung secara tertulis; atau
- (c) Ikut serta dalam olahraga atau aktivitas berisiko tinggi, termasuk namun tidak terbatas pada olahraga profesional, seni bela diri, menyelam dengan bantuan alat pernafasan, mendaki, panjat tebing, *bungee jumping*, balap (dengan atau tanpa motor), terjun payung, gantole dan atau olahraga di udara; atau
- (d) Disebabkan secara langsung atau tidak langsung oleh komplikasi penggunaan alkohol, narkotika dan/atau penyalahgunaan obat.

4. Cacat Total dan Tetap yang disebabkan oleh :

- (a) Percobaan bunuh diri yang dilakukan baik dalam keadaan sadar maupun tidak; melukai diri sendiri dengan sengaja (termasuk luka yang terjadi karena Tertanggung tidak mengikuti anjuran medis); atau
- (b) Perang (baik yang dinyatakan maupun tidak), perang saudara, keadaan seperti perang, invasi, tindakan militer atau kudeta, revolusi, huru-hara, kerusuhan; atau
- (c) Ikut berpartisipasi dalam peperangan (baik yang dinyatakan maupun tidak), keadaan seperti perang, pendudukan, gerakan pengacauan, pemberontakan, perebutan kekuasaan, pemogokan, huru-hara, keributan, tindakan kriminal, terorisme, menjadi anggota dari organisasi terlarang/ilegal, aktivitas yang melanggar hukum; atau
- (d) Ikut dalam penerbangan sebagai penumpang atau awak pesawat penerbangan yang tidak memiliki jadwal tetap; atau
- (e) Dibawah pengaruh/mengonsumsi alkohol atau penyalahgunaan obat, narkotika atau bahan-bahan terlarang lainnya; atau
- (f) Terjangkit virus penurunan kekebalan tubuh terhadap penyakit (*Human Immunodeficiency Virus* atau HIV) dan/atau penyakit lain yang berkaitan, termasuk sindrom kekurangan efek kekebalan tubuh terhadap penyakit (*Acquired Immune Deficiency Syndrome* atau AIDS) dan/atau suatu mutasi, turunan atau variasinya dalam bentuk apapun, kecuali AIDS yang ditimbulkan dari transfusi darah; atau
- (g) Ikut serta dalam olahraga atau aktivitas berisiko tinggi, termasuk namun tidak terbatas pada olahraga profesional, seni bela diri, menyelam dengan bantuan alat pernafasan, mendaki, panjat tebing, *bungee jumping*, balap (dengan atau tanpa motor), terjun payung, gantole dan atau olahraga di udara; atau
- (h) Kondisi Yang Sudah Ada Sebelumnya, kecuali ditentukan lain oleh Penanggung secara tertulis; atau
- (i) Penyakit/gangguan kejiwaan, psikiatri atau gangguan psikologi atau penyakit saraf.

1. Brosur ini bukan merupakan Polis Asuransi. Brosur ini hanya memberikan informasi secara umum dan bukan merupakan kontrak ataupun jaminan yang diberikan oleh PT ASURANSI Jiwa ASTRA. Ketentuan lebih lanjut tercantum dalam ketentuan Polis Asuransi.
2. Produk AVA iPrime ("Produk Asuransi") ini merupakan produk asuransi jiwa yang dikaitkan dengan investasi (unit link). Komponen investasi dalam Produk Asuransi mengandung risiko. Calon Pemegang Polis dan Calon Tertanggung wajib membaca dan memahami Ringkasan Informasi Produk dan Layanan (RIPLAY) sebelum memutuskan membeli. Kinerja investasi masa lalu Produk Asuransi tidak mencerminkan kinerja investasi masa depan.
3. Investasi di instrumen pasar modal bergantung pada risiko pasar. Kinerja investasi ini dapat bertambah atau berkurang. Kinerja investasi di masa lalu bukan merupakan indikasi kinerja investasi di masa datang. Semua risiko kerugian dan manfaat investasi akan sepenuhnya menjadi tanggung jawab Pemegang Polis.
4. Besarnya Dana Investasi pada setiap waktu akan tergantung pada Nilai Unit yang nilainya tergantung pada kinerja investasi dana dimaksud. Frekuensi penetapan Nilai Unit dilakukan setiap hari kerja atau periode lain yang dapat ditetapkan kemudian oleh PT ASURANSI Jiwa ASTRA.
5. Dana Investasi dikelola oleh manajer investasi dan/atau PT ASURANSI Jiwa ASTRA yang telah menunjuk PT Bank DBS Indonesia sebagai Bank Kustodian yang akan menyimpan surat berharga dan aset-aset lainnya, dan melakukan pencatatan atas Nilai Aktiva Bersih serta perhitungan Nilai Unit.
6. Premi yang dibayarkan sudah termasuk biaya komisi bank, biaya pemasaran dan biaya-biaya lainnya (jika ada), kecuali biaya materai sesuai ketentuan perpajakan yang berlaku.
7. Dalam hal PT ASURANSI Jiwa ASTRA bermaksud melakukan perubahan terhadap ketentuan atas Produk Asuransi ini, termasuk namun tidak terbatas pada ketentuan Polis, maka PT ASURANSI Jiwa ASTRA akan menyampaikan pemberitahuan secara tertulis terlebih dahulu kepada Pemegang Polis selambat-lambatnya 30 hari kerja sebelum perubahan tersebut berlaku efektif.
8. Calon Pemegang Polis wajib membaca dan memahami manfaat Produk Asuransi sebelum memutuskan untuk membeli Produk Asuransi.
9. Syarat dan ketentuan yang berlaku terkait Produk Asuransi, dapat dilihat di Ringkasan Informasi Produk dan Layanan Umum AVA iPrime dan dapat diperoleh dari tenaga pemasar Astra Life atau di www.astralife.co.id.
10. Produk Asuransi ini adalah produk asuransi milik PT ASURANSI Jiwa ASTRA dan oleh karenanya PT ASURANSI Jiwa ASTRA bertanggung jawab atas isi Polis Asuransi.
11. Produk AVA iPrime bukan merupakan produk PT Bank Permata, Tbk ("PermataBank") sehingga tidak mengandung kewajiban apapun bagi PermataBank dan tidak dijamin oleh PermataBank atau afiliasinya, serta tidak termasuk dalam program penjaminan sebagaimana dimaksud dalam ketentuan perundang-undangan mengenai Lembaga Penjaminan Simpanan (LPS).
12. Produk Asuransi ini telah disetujui oleh dan tercatat di Otoritas Jasa Keuangan (OJK).

Profil PT ASURANSI JIWA ASTRA

PT ASURANSI JIWA ASTRA (Astra Life) merupakan perusahaan penyedia asuransi jiwa yang dimiliki oleh PT Astra International Tbk, PT Sedaya Multi Investama dan Koperasi Astra International. Berdiri sejak Mei 2014, Astra Life terus berkembang dan berinovasi menghadirkan produk perlindungan serta layanan yang sesuai kebutuhan masyarakat Indonesia.

PT Astra International, Tbk

- Berdiri sejak tahun 1957
- Memiliki 270 anak perusahaan & 198.000 karyawan
- Salah satu perusahaan terbesar di Indonesia dengan kapitalisasi pasar sebesar Rp231 Triliun

(Sumber data: www.astra.co.id per Desember 2022)

PT Sedaya Multi Investama (Astra Financial)

- *Subholding group* jasa keuangan Astra (Astra Financial)
- Sudah melayani Indonesia lebih dari 38 Tahun
- Kompilasi dari 12 entitas
- Lebih dari 34.000 karyawan

(Sumber data: www.astrafinancial.co.id per Desember 2022)

Koperasi Astra

- Berdiri sejak tahun 1990
- Lebih dari 90.000 Total Anggota
- Total aset Rp1,4 Triliun

(Sumber data: www.koperasiastra.com per Desember 2022)

Aplikasi Layanan Nasabah Astra Life dalam Genggaman

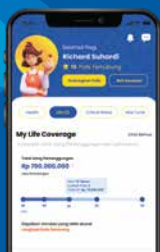

myPortfolio

Gabungkan semua polis Astra Life kamu untuk kemudahan mengakses manfaat dan melihat portofolio perlindunganmu.



myClaim

Anti ribet untuk pengajuan klaim kamu.



my e-Card

Akses e-card jadi lebih mudah untuk klaim di Rumah Sakit.



myFund

Pantau portofolio dana unit link hingga lakukan pengalihan dana investasi dalam satu aplikasi.



Download Aplikasi MyAstraLife di



Pusat Informasi dan Layanan Pengaduan



hello@astralife.co.id

1500282

Contact Center Hello Astra Life

PT ASURANSI JIWA ASTRA

Pondok Indah Office Tower 3, Lantai 1

Jl. Sultan Iskandar Muda Kav. V - TA

Pondok Indah, Jakarta Selatan 12310



hello@astralife.co.id



08952-1500282

www.astralife.co.id

PT ASURANSI JIWA ASTRA berizin dan diawasi oleh Otoritas Jasa Keuangan