

- (b) Perang (baik yang dinyatakan maupun tidak), perang saudara, keadaan seperti perang, invasi, tindakan militer atau kudeta, revolusi, huru-hara, kerusuhan; atau
- (c) Fisi atau fusi nuklir, *ionizing radiation* atau kontaminasi radio aktif dari nuklir atau bahan kimia, bahan bakar atau sampah atau limbah atau bahan peledak atau senjata; atau
- (d) Kondisi Yang Sudah Ada Sebelumnya, kecuali ditentukan lain oleh Penanggung secara tertulis.

3. *Terminal Illness* yang disebabkan oleh:

- (a) Infeksi virus Human Immunodeficiency Virus (HIV); atau
- (b) Kondisi Yang Sudah Ada Sebelumnya, kecuali ditentukan lain oleh Penanggung secara tertulis;
- (c) Ikut serta dalam olahraga atau aktivitas berisiko tinggi, termasuk namun tidak terbatas pada olahraga profesional, seni bela diri, menyelam dengan bantuan alat pernafasan, mendaki, panjat tebing, bungee jumping, balap (dengan atau tanpa motor), terjun payung, gantole dan atau olahraga di udara; atau
- (d) Disebabkan secara langsung atau tidak langsung oleh komplikasi penggunaan alkohol, narkotika dan/atau penyalahgunaan obat.

4. Cacat Total dan Tetap yang disebabkan oleh :

- (a) Percobaan bunuh diri yang dilakukan baik dalam keadaan sadar maupun tidak; melukai diri sendiri dengan sengaja (termasuk luka yang terjadi karena Tertanggung tidak mengikuti anjuran medis); atau
- (b) Perang (baik yang dinyatakan maupun tidak), perang saudara, keadaan seperti perang, invasi, tindakan militer atau kudeta, revolusi, huru-hara, kerusuhan; atau
- (c) Ikut berpartisipasi dalam peperangan (baik yang dinyatakan maupun tidak), keadaan seperti perang, pendudukan, gerakan pengacauan, pemberontakan, perebutan kekuasaan, pemogokan, huru-hara, keributan, tindakan kriminal, terorisme, menjadi anggota dari organisasi terlarang/ilegal, aktivitas yang melanggar hukum; atau
- (d) Ikut dalam penerbangan sebagai penumpang atau awak pesawat penerbangan yang tidak memiliki jadwal tetap; atau
- (e) Dibawah pengaruh/mengonsumsi alkohol atau penyalahgunaan obat, narkotika atau bahan-bahan terlarang lainnya; atau
- (f) Terjangkit virus penurunan kekebalan tubuh terhadap penyakit (Human Immunodeficiency Virus atau HIV) dan/atau penyakit lain yang berkaitan, termasuk sindroma kekurangan efek kekebalan tubuh terhadap penyakit (Acquired Immune Deficiency Syndrome atau AIDS) dan/atau suatu mutasi, turunan atau variasinya dalam bentuk apapun, kecuali AIDS yang ditimbulkan dari transfusi darah; atau
- (g) Ikut serta dalam olahraga atau aktivitas berisiko tinggi, termasuk namun tidak terbatas pada olahraga profesional, seni bela diri, menyelam dengan bantuan alat pernafasan, mendaki, panjat tebing, bungee jumping, balap (dengan atau tanpa motor), terjun payung, gantole dan atau olahraga di udara; atau
- (h) Kondisi Yang Sudah Ada Sebelumnya, kecuali ditentukan lain oleh Penanggung secara tertulis.
- (i) Penyakit/gangguan kejiwaan, psikiatrik atau gangguan psikologi atau penyakit saraf.

Profil PT ASTRA AVIVA LIFE

PT ASTRA AVIVA LIFE atau Astra Life powered by Aviva merupakan perusahaan penyedia asuransi jiwa yang menyatukan dua keunggulan. PT Astra International Tbk, yang memiliki pemahaman yang mendalam terhadap pasar Indonesia "Indonesia at Heart" dan Aviva International Holding Limited, perusahaan penyedia asuransi dari Inggris yang membawa keahlian kelas dunia. Melayani lebih dari 1 juta tertanggung, dengan lebih dari 650 SDM terbaik.

Kami menyatukan pengalaman dan keahlian menjadi satu dengan membawa para ahli di bidangnya.

PT Astra International

- Sejak tahun 1957
- Lebih dari 212 anak perusahaan & 218.000 karyawan
- Salah satu perusahaan terbesar di Indonesia dengan kapitalisasi pasar sebesar IDR 336 Triliun

(Sumber : Data dari situs Astra International Corporate Desember 2017)

AVIVA

- Asuransi terlengkap di Inggris yang memiliki asuransi jiwa, umum, kesehatan dan aset manajemen yang telah berpengalaman selama 320 tahun di 14 negara.
- Lebih dari 33 juta pelanggan dan 30.000 karyawan di seluruh dunia.
- Mengelola aset asuransi jiwa senilai 490 Miliar Poundsterling.
(Data dari situs AVIVA Corporate Desember 2017)

Catatan Penting untuk Diperhatikan

- PT ASTRA AVIVA LIFE telah terdaftar dan diawasi oleh Otoritas Jasa Keuangan.
- Calon nasabah asuransi wajib membaca dan memahami manfaat produk asuransi sebelum memutuskan untuk membeli Polis Asuransi.
- Pembelian Asuransi Jiwa adalah komitmen jangka panjang. Pengakhiran lebih awal dari Polis Asuransi dapat mengurangi hasil investasi sehingga nilai tunai Polis Asuransi dapat lebih kecil dari jumlah premi yang dibayarkan. Nasabah harus meminta pendapat penasihat profesional bila ada keraguan.
- Investasi di instrumen pasar modal bergantung pada risiko pasar. Kinerja investasi ini dapat bertambah atau berkurang. Kinerja investasi di masa lalu bukan merupakan indikasi kinerja investasi di masa datang. Semua risiko kerugian dan manfaat investasi akan sepenuhnya menjadi tanggung jawab Pemegang Polis. Ketentuan lebih lanjut tercantum dalam ketentuan Polis.
- Penilaian Harga Unit dilakukan setiap hari kerja dengan menggunakan metode harga pasar yang berlaku bagi instrumen investasi yang mendasari masing-masing alokasi dana yang dipilih.
- Dalam hal PT ASTRA AVIVA LIFE bermaksud melakukan perubahan terhadap ketentuan atas produk asuransi ini, termasuk namun tidak terbatas pada ketentuan mengenai manfaat, biaya, risiko, syarat dan ketentuan Polis, maka PT ASTRA AVIVA LIFE akan menyampaikan pemberitahuan secara tertulis terlebih dahulu kepada Anda selambat - lambatnnya 30 hari kerja sebelum perubahan tersebut berlaku efektif.
- Brosur ini hanya menggambarkan informasi secara umum dan bukan merupakan kontrak ataupun jaminan atas kinerja investasi yang diberikan oleh PT ASTRA AVIVA LIFE.
- Produk AVA iPrime adalah produk asuransi dari PT ASTRA AVIVA LIFE dan oleh karenanya PT ASTRA AVIVA LIFE bertanggung jawab atas isi Polis.
- Produk AVA iPrime ini bukan merupakan produk PT Bank Permata Tbk ("Permata-Bank") sehingga tidak mengandung kewajiban apapun bagi PermataBank dan tidak dijamin oleh PermataBank atau afiliasinya, serta tidak termasuk dalam program penjaminan sebagaimana dimaksud dalam ketentuan perundang-undangan mengenai Lembaga Penjamin Simpanan (LPS).
- Brosur ini bukan merupakan Polis Asuransi dan PermataBank tidak bertanggung jawab atas Polis Asuransi AVA iPrime yang diterbitkan oleh PT ASTRA AVIVA LIFE.
- Ketentuan lebih lanjut tercantum dalam ketentuan Polis.
- Untuk informasi lebih lanjut mengenai produk dan prosedur klaim AVA iPrime dapat menghubungi Hello Astra Life di:

Pusat Informasi, Keluhan dan Pelayanan Polis



Hello Astra Life Center

PT ASTRA AVIVA LIFE

Pondok Indah Office Tower 3, Lantai 1

Jl. Sultan Iskandar Muda Kav. V - TA

Pondok Indah, Jakarta Selatan 12310

E-mail : hello@astralife.co.id

www.astralife.co.id

Versi 1 - Maret 2019

PermataBank @BicaraUang

Info www.PermataBank.com

PermataTel 1500111 dengan

PermataBank terdaftar dan diawasi oleh Otoritas Jasa Keuangan dan merupakan peserta penjaminan Lembaga Penjamin Simpanan



**Tersenyumlah atas mimpi-mimpi besarmu,
karena kami menyiapkan
proteksi dan dana investasimu.**

Love Life



AVA iPrime

Proteksi dan Investasi Prima Untuk Masa Depan

Insurance Investment Link Product

PermataBank @BicaraUang

Info www.PermataBank.com

PermataTel 1500111 dengan
PermataBank terdaftar dan diawasi oleh Otoritas Jasa Keuangan dan merupakan peserta penjaminan Lembaga Penjamin Simpanan

Proteksi dan Investasi Prima untuk Masa Depan Anda

Mewujudkan masa depan impian tidaklah sesulit yang Anda bayangkan. Bersama AVA iPrime, Anda dapat merencanakan keuangan yang sesuai dengan kebutuhan agar tak ada lagi kekuatiran akan masa depan.

AVA iPrime

Merupakan produk asuransi jiwa yang dikaitkan dengan investasi (*unit link*) dengan pembayaran Premi tunggal yang dikeluarkan oleh PT ASTRA AVIVA LIFE dengan masa pertanggungans sampai Tertanggung mencapai usia 99 tahun. Premi yang Anda bayarkan memberikan manfaat perlindungan asuransi dan manfaat investasi dalam bentuk Nilai Dana.

Keunggulan AVA iPrime

- Perlindungan lengkap (Asuransi Jiwa dan/ atau *Terminal Illness*) hingga usia 99 tahun.
- Perlindungan Cacat Total dan Tetap hingga usia 65 tahun.
- Batas usia masuk yang panjang, hingga usia 70 tahun.
- Pilihan mata uang yang fleksibel (USD dan Rp).
- Tidak ada selisih biaya harga jual dan harga beli pada dana investasi.
- Investasi yang ekonomis (bebas biaya penarikan & pengalihan dana).
- Terdapat fasilitas penambahan Premi Investasi Tunggal.

Syarat Kepesertaan

- Usia masuk Tertanggung: Minimum 30 hari; maksimum 70 tahun.
- Usia masuk Tertanggung Asuransi Tambahan sesuai dengan yang tercantum dalam masing-masing Polis.
- Usia masuk Pemegang Polis: Minimum 18 tahun.
- Usia masuk Pemegang Polis Asuransi Tambahan sesuai dengan yang tercantum dalam masing - masing Polis. (khusus untuk Pemegang Polis Individu/Perorangan)
- Mengisi formulir Surat Permohonan Asuransi Jiwa dan melengkapi dokumen yang dibutuhkan.
- Minimum Uang Pertanggungan (UP) adalah sebesar Rp15.000.000,- /USD 1,500) atau 125% dari Premi Dasar Tunggal, mana yang lebih besar.

Pilihan Perlindungan Tambahan

- Kecelakaan diri+
- Penyakit Kritis+
- Perawatan Medis & Bedah

Penjelasan fitur dan manfaat masing-masing Asuransi Tambahan dapat mengacu pada ketentuan khusus atas masing-masing Asuransi Tambahan di dalam Polis.

Pengelola Dana Investasi

Dana Investasi dikelola oleh PT. ASTRA AVIVA LIFE yang telah menunjuk PT Bank DBS Indonesia sebagai Bank Kustodian yang akan menyimpan surat berharga dan aset-aset lainnya, dan pencatatan atas Nilai Aktiva Bersih serta perhitungan Nilai Unit. Besarnya Dana Investasi pada setiap waktu akan tergantung pada Nilai Unit yang nilainya tergantung pada kinerja investasi dana dimaksud. Frekuensi penetapan Nilai Unit dilakukan setiap hari kerja atau periode lain yang dapat ditetapkan kemudian oleh PT ASTRA AVIVA LIFE.

Biaya-Biaya*

Biaya-biaya di bawah ini dapat dikenakan tergantung aktivitas transaksi :

- Biaya Premi sebesar 5% dari Premi Dasar Tunggal, maupun Premi Investasi Tunggal. Biaya Premi sudah termasuk namun tidak terbatas pada biaya komisi Bank dan biaya pemasaran.

- Biaya administrasi Polis sebesar Rp 10.000,-/USD 1 per bulan.
- GRATIS biaya pengalihan dana (*switching*) empat kali dalam satu tahun Polis. Biaya pengalihan dana (*switching*) kelima dalam satu tahun Polis akan dikenakan biaya sebesar Rp 100.000,- / USD 10 per transaksi.
- Biaya pengelolaan Dana Investasi akan dikenakan dalam rangka pengelolaan Dana Investasi yang besarnya maksimum 3% per tahun.
- Biaya asuransi dasar dan biaya Asuransi Tambahan (bila ada) akan dikenakan berdasarkan Uang Pertanggungan, usia Tertanggung, dan jenis kelamin.

*Biaya-biaya tersebut di atas dapat berubah dengan pemberitahuan tertulis sebelumnya kepada Anda.

Pilihan Dana Investasi

Berikut 12 macam pilihan Dana Investasi yang dapat dipilih:

Nama Fund	Penempatan Investasi	Penempatan Alokasi
AVA Secure Fund	Rupiah	Penempatan Investasi seluruhnya pada instrumen Pasar Uang, Risiko rendah.
AVA Fixed Income Plus Fund	Rupiah	Penempatan Investasi sebesar 80%-100% pada instrumen Pendapatan Tetap dan 0%-20% pada Pasar Uang, Risiko menengah.
AVA Balanced Plus Fund	Rupiah	Penempatan Investasi campuran dengan alokasi sebesar 0%-100% pada instrumen Saham, 0%-100% pada instrumen Pendapatan Tetap dan 0%-100% pada instrumen Pasar Uang, Risiko tinggi.
AVA Growth Plus Fund	Rupiah	Penempatan Investasi sebesar 80%-100% pada instrumen Saham dan 0%-20% pada instrumen Pasar Uang, Risiko tinggi.
AVA Infrastructure Opportunities Fund	Rupiah	Penempatan investasi sebesar 80%-100% pada instrumen Saham (dengan berinvestasi pada saham-saham infrastruktur dan pendukungnya) dan 0%-20% pada instrumen Pasar Uang, Risiko tinggi.
AVA Small Cap Equity Fund	Rupiah	Penempatan investasi sebesar 80%-100% pada instrumen Saham (dengan berinvestasi pada saham-saham berkapitalisasi menengah dan kecil) dan 0%-20% pada instrumen Pasar Uang, Risiko tinggi.
AVA Asian Opportunities Fund	Rupiah	Penempatan investasi sebesar 80%-100% pada instrumen Saham termasuk di dalamnya 0%-20% instrumen Saham Luar Negeri (negara-negara Asia kecuali Jepang) dan 0%-20% pada instrumen Pasar Uang, Risiko tinggi.
AVA European Opportunities Fund	Rupiah	Penempatan investasi sebesar 80%-100% pada instrumen Saham termasuk di dalamnya 0%-20% instrumen Saham Luar Negeri (negara-negara Eropa) dan 0%-20% pada instrumen Pasar Uang, Risiko tinggi.
AVA Dynamic Fund	Rupiah	Penempatan investasi maksimal sebesar 66% pada Pasar Saham dan selebihnya pada Pasar Uang jika kondisi tren Pasar Saham melemah dan volatilitas cenderung meningkat, atau penempatan investasi maksimal sebesar 66% pada Pasar Uang dan selebihnya pada Pasar Saham jika kondisi tren Pasar Saham menguat dan volatilitas cenderung menurun, Risiko tinggi.
AVA Fixed Income Dollar Fund	US Dollar	Penempatan Investasi sebesar 80%-100% pada instrumen Pendapatan Tetap dan 0%-20% pada Pasar Uang, Risiko tinggi.
AVA Balanced Dollar Fund	US Dollar	Penempatan Investasi campuran dengan alokasi sebesar 0%-100% pada instrumen Saham, 0%-100% pada instrumen Pendapatan Tetap dan 0%-100% pada instrumen Pasar Uang, Risiko tinggi.
AVA Equity Dollar Fund	US Dollar	Penempatan Investasi sebesar 80%-100% pada instrumen Saham dan 0%-20% pada instrumen Pasar Uang, Risiko tinggi.

Catatan : Jumlah alokasi investasi untuk setiap pilihan Dana investasi adalah minimal sebesar 10% dari Premi

Ilustrasi Manfaat Asuransi

Usia Pemegang Polis/Tertanggung	: 35 Tahun
Jenis Kelamin	: Perempuan
Premi Dasar Tunggal	: Rp 100.000.000,-
UP Asuransi Dasar	: Rp 125.000.000,-
Jenis Dana Investasi	: 100% AVA Growth Plus Fund
Jenis Risiko Investasi	: Tinggi
UP Rider Kecelakaan Diri+	: Rp 125.000.000,-
UP Rider Penyakit Kritis+	: Rp 125.000.000,-
UP Rider Perawatan Medis & Bedah	: Rp 300.000,-/ hari
Biaya asuransi bulan pertama	

- Asuransi Dasar	: Rp 9.021,-
- Rider Kecelakaan Diri+	: Rp 9.896,-
- Rider Penyakit Kritis+	: Rp 20.625,-
- Rider Perawatan Medis & Bedah	: Rp 124.833,-

Akhir Tahun ke-	Usia (Tahun)	Nilai Dana** (dalam ribuan Rupiah)			Manfaat Asuransi (UP+Nilai Dana**) (dalam ribuan Rupiah)		
		Simulasi 1 (8%)	Simulasi 2 (12%)	Simulasi 3 (16%)	Simulasi 1 (8%)	Simulasi 2 (12%)	Simulasi 3 (16%)
10	45	165.236	246.798	360.460	290.236	371.798	485.460
15	50	218.236	408.004	727.633	343.236	533.004	852.633
20	55	289.781	685.174	1.491.396	414.781	810.174	1.616.396
25	60	386.839	1.164.814	3.086.257	511.839	1.289.814	3.211.257

Pertumbuhan besar manfaat sebagaimana dimaksud di atas hanya merupakan ilustrasi.

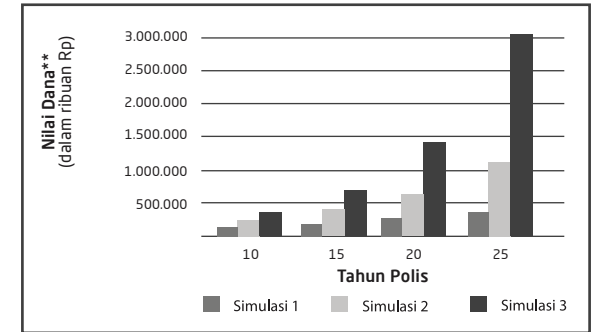

- * Syarat & Ketentuan berlaku sebagaimana tercantum pada ketentuan Polis.
- ** Besar Nilai Dana tergantung pada kinerja investasi dan faktor-faktor lain, serta tidak lepas dari risiko investasi. Tingkat pertumbuhan dalam ilustrasi ini bukan merupakan tolok ukur perhitungan rata-rata tingkat pertumbuhan yang terendah dan tertinggi, hasil yang diperoleh dapat lebih tinggi atau lebih rendah dari dana yang diinvestasikan.

Cara Pengajuan Klaim

1. Dapatkan Formulir Klaim dengan cara menghubungi Kami atau mengunduh Formulir Klaim di website Kami www.astralife.co.id
2. Mengisi Formulir Klaim dan lengkapi bukti klaim dengan jujur, benar dan lengkap.
3. Persiapkan dokumen yang wajib disertakan sesuai dengan ketentuan yang tercantum pada Polis.
4. Serahkan/kirimkan Formulir Klaim beserta dokumen-dokumen yang diperlukan baik secara langsung atau melalui pos ke kantor pusat Kami.

Pengecualian

Penanggung tidak akan membayar klaim atas manfaat Asuransi jika Tertanggung meninggal dunia atau *Terminal Illness* dan/atau mengalami Cacat Total dan Tetap disebabkan secara langsung atau tidak langsung, keseluruhan atau sebagian akibat dari salah satu atau lebih dari kondisi sebagai berikut:

1. Pengecualian Umum
Adanya suatu tindakan melanggar hukum atau tindakan kejahatan atau percobaan melakukan tindakan kejahatan yang secara langsung atau tidak langsung dilakukan oleh Pemegang Polis, Tertanggung dan/atau Penerima Manfaat dalam Polis ini untuk mendapatkan manfaat Asuransi
2. Meninggal Dunia atau yang disebabkan oleh :
(a) Bunuh diri atau percobaan bunuh diri baik dalam keadaan sadar maupun tidak dalam waktu 2 (dua) tahun terhenti sejak Tanggal Bertakunya Polis atau Tanggal Pemulihan Polis (mana yang terjadi paling akhir); atau